



UNIVERSITA' degli STUDI ROMA TRE

AREA TECNICA

VIA OSTIENSE N°159 - 00154 ROMA

LAVORI DI MANUTENZIONE DEI SISTEMI DI SICUREZZA  
E ANTINCENDIO A SERVIZIO DI EDIFICI UNIVERSITARI

**LOTTO 05 - VSN079**

Via della VASCA NAVALE n.79/81 - 00146 - ROMA

LAVORI DI MANUTENZIONE DEI SISTEMI ANTINCENDIO  
A SERVIZIO DEL COMPLESSO (RILEVAZIONE, EVAC)

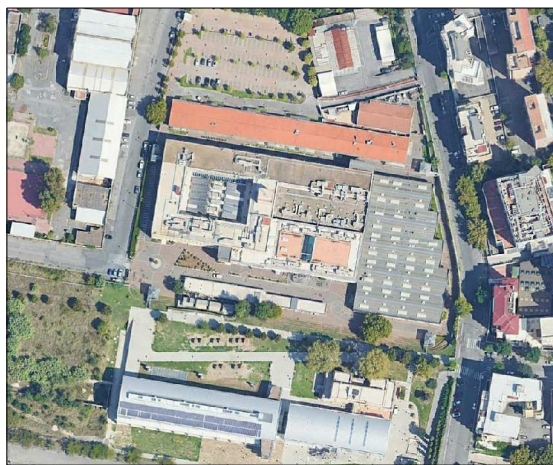

PROGETTISTI

**TECNITALIA ENGINEERING S.r.l.**

Via del Giordano, 30  
00144 Roma (Rm)

Ing. Stefano Di Tullio

N. ELABORATO:

**05.04.08**

NOME FILE:

---

SCALA:

--

DATA:

03 - LUG - 2019

TITOLO ELABORATO:

**CHECK LIST E DICHIARAZIONI IMPRESA**

LOCALIZZAZIONE:

---

REV.	DATA	DESCRIZIONE	REDATTO DA :	VERIFICATO DA :
00	03/07/2019	EMISSIONE		

EMESSO PER:

☐ COMMENTI

☐ APPROVAZIONE

☐ CANTIERE

☐ COME COSTRUITO (AS BUILT)

### A - check list dei documenti occorrenti PSC

n.o.	documenti ed adempimenti del committente	note
1	nomina responsabile dei lavori (art. 90, dlgs 81/2008);	
2	nomina progettista	
3	nomina direttore dei lavori	
4	nomina del coordinatore in fase di progettazione e d esecuzione	
5	relazione intervento con descrizione attività e ipotesi di durata lavori;	
6	computo metrico estimativo appaltato con fasi di lavoro; importo lavori, di cui oneri per la sicurezza;	
7	grafici layout di cantiere e fasi di intervento e aggiornamenti	
8	pratica comunale (scia, pdc, manutenzione ordinaria, etc.), prot. e data:	
9	lista dei conduttori, con nominativi rspp e dvr/duvri/piani di emergenza	
10	lista manutentori, con nominativi rspp, rappresentati, preposti e POS, che possono creare interferenze	

n.o.	documenti ed adempimenti dell'impresa appaltatrice/affidataria e subappaltatori	ditta affidataria:	ditta subappaltatrice:	ditta manutentrice:	ditta fornitore:
11	copia contratto:	***	***	***	***
a	copia contratto con computo, datato e sottoscritto da entrambi				
b	verifica del ribasso (deve essere inferiore al 20%)				
c	verifica la somma dei subappalti deve essere inferiore al 30% del contratto principale				
d	copia contratto per ditta affidataria; copia contratto di subappalto per ditte subappaltatrici e fornitori, con riportato data sottoscrizione:				
12	notifica preliminare, date:				
13	consegna pos (vedi allegato: "verifica pos"), esito:				
14	copia visura camerale regolarmente valido (DURATA sei mesi, segna data di rilascio) e copia delle qualifiche dell'impresa che dimostrano le competenze per le attività richieste				
15	dichiarazione adempimenti previsti dal dlgs 81/08, con documento riconoscimento legale rappr.				
16	autocertificazione ai sensi e per gli effetti del D.P.R. 445/2000 s.m.i. circa il possesso degli altri requisiti previsti nell'art. 96 e 97 e nell'allegato XVII del D.Lgs. 81/2008 e s.m.i.				
17	dichiarazione del RLS di presa visione PSC di progetto, con documento di riconoscimento allegato				
18	dichiarazione del RLS di presa visione PSC <u>esecutivo</u> , con documento di riconoscimento allegato				
19	sottoscrizione psc di progetto:	***	***	***	***
a	sottoscrizione cronoprogramma Gantt				
b	sottoscrizione grafici/layout di cantierizzazione				
c	sottoscrizione psc di progetto (eventuale atto di concordamento)				
20	sottoscrizione fascicolo dell'opera				
21	sottoscrizione psc esecutivo:	***	***	***	***
a	sottoscrizione cronoprogramma Gantt e successive integrazioni				
b	sottoscrizione grafici/layout di cantierizzazione e successive integrazioni				
c	sottoscrizione psc esecutivo - relazione con prescrizioni				
22	denuncia di inizio lavori all'INAIL (mod.66 DL) – DPR 1124/65;				
23	durc regolarmente valido (DURATA quattro mesi, segna data di rilascio)				
24	richiesta ed autorizzazione di subappalto, con dichiarazione dell'Appaltatore di aver effettuato con esito positivo la verifica di idoneità tecnico-professionale ai sensi delle vigenti norme sulla Impresa per la quale si chiede il subappalto				
25	dvr impresa;				
26	autocertificazione ai sensi e per gli effetti del D.P.R. 445/2000 s.m.i. circa l'antimafia per il legale rapp.te e/o certificato casellario				

B - VERIFICA del POS per singola ditta (piano operativo di sicurezza)

Impresa verificata:

legale rappresentante:

data verifica:

Lavori e mansioni da svolgere dalla ditta verificata:

ditta appaltatrice / ditta subappaltatrice

durata contratto:

importo contratto:

n.o.	Sono presenti i seguenti elementi?	Presenti	note	integrazioni richieste
1	nominativo del datore di lavoro	<input type="checkbox"/> sì <input type="checkbox"/> no		
2	indirizzi ed i riferimenti telefonici della sede legale	<input type="checkbox"/> sì <input type="checkbox"/> no		
3	indirizzi ed i riferimenti telefonici di cantiere	<input type="checkbox"/> sì <input type="checkbox"/> no		
4	descrizione della specifica attività e le singole lavorazioni svolte in cantiere dall'impresa esecutrice	<input type="checkbox"/> sì <input type="checkbox"/> no		
5	descrizione della specifica attività e le singole lavorazioni svolte in cantiere dai lavoratori autonomi subaffidatari	<input type="checkbox"/> sì <input type="checkbox"/> no		
6	nominativi degli addetti al pronto soccorso, antincendio ed evacuazione dei lavoratori e, comunque, alla gestione delle emergenze di cantiere (copia attestati)	***	***	
a	attestati primo soccorso	<input type="checkbox"/> sì <input type="checkbox"/> no		
b	attestati antincendio ed evacuazione	<input type="checkbox"/> sì <input type="checkbox"/> no		
7	nominativo del rappresentante dei lavoratori per la sicurezza, aziendale o territoriale, ove eletto o designato con nomina e/o verbali di elezione (copia attestato)	***	***	
a	copia attestato	<input type="checkbox"/> sì <input type="checkbox"/> no		
b	verbale di nomina rls	<input type="checkbox"/> sì <input type="checkbox"/> no		
8	nominativo del medico competente	<input type="checkbox"/> sì <input type="checkbox"/> no		
9	nominativo del RSPP (copia attestato) con lettera di comunicazione ad ASL ed ISPETTORATO	***	***	
a	copia attestato rspp	<input type="checkbox"/> sì <input type="checkbox"/> no		
b	nomina o autonomia rapp. impresa	<input type="checkbox"/> sì <input type="checkbox"/> no		
10	nominativi Direttore Tecnico di cantiere e capocantiere	<input type="checkbox"/> sì <input type="checkbox"/> no		
11	numero e relative qualifiche (consegna attestati secondo accordo Stato Regione) per ciascun lavoratore dipendente dell'impresa esecutrice, con copia dei documenti di riconoscimento	<input type="checkbox"/> sì <input type="checkbox"/> no		
12	numero e le relative qualifiche dei lavoratori autonomi operanti in cantiere per conto della stessa impresa, con copia dei documenti di riconoscimento (da notificare a parte)	<input type="checkbox"/> sì <input type="checkbox"/> no		
13	specifiche mansioni, inerenti la sicurezza, svolte in cantiere da ogni figura nominata allo scopo dall'impresa esecutrice	<input type="checkbox"/> sì <input type="checkbox"/> no		
14	descrizione delle modalità organizzative	<input type="checkbox"/> sì <input type="checkbox"/> no		
15	descrizione dei turni di lavoro	<input type="checkbox"/> sì <input type="checkbox"/> no		
16	elenco opere provvisorie di notevole importanza:	***	***	
a	ponteggi fissi (castelletti o tubi e giunti): consegnare autorizzazione ministeriale, pmus e calcoli strutturali	<input type="checkbox"/> sì <input type="checkbox"/> no		
b	ponti autosollevanti: consegnare libretto di manutenzione e verifica e libretto d'uso e montaggio	<input type="checkbox"/> sì <input type="checkbox"/> no		
c	ponti su ruote (trabattelli) : consegnare autorizzazione ministeriale, libretto d'uso e montaggio	<input type="checkbox"/> sì <input type="checkbox"/> no		
d	opere provvisorie speciali: consegnare libretto di manutenzione e verifica e libretto d'uso e montaggio, collaudo dell'azienda mediante verifiche ministeriali	<input type="checkbox"/> sì <input type="checkbox"/> no		
17	elenco delle sostanze e dei preparati pericolosi utilizzati nel cantiere con le relative schede di sicurezza	<input type="checkbox"/> sì <input type="checkbox"/> no		
18	esito del rapporto eliminazione pericolo a seguito:	***	***	
a	valutazione del rumore propagato (relazione)	<input type="checkbox"/> sì <input type="checkbox"/> no		
b	valutazione delle vibrazioni trasmesse (relazione)	<input type="checkbox"/> sì <input type="checkbox"/> no		
c	valutazione piano delle demolizioni controllate (relazione fasi+layout)	<input type="checkbox"/> sì <input type="checkbox"/> no		
d	valutazione agenti chimici (relazione sia impiegati e sia riscontrati nelle lavorazioni)	<input type="checkbox"/> sì <input type="checkbox"/> no		
e	valutazione luoghi confinati (relazione interdizione o contromisure per : interrati, cisterne, trincee, ecc.)	<input type="checkbox"/> sì <input type="checkbox"/> no		
f	valutazione stress lavoro correlato (relazione)	<input type="checkbox"/> sì <input type="checkbox"/> no		
19	individuazione delle misure preventive e protettive, integrative rispetto a quelle contenute nel PSC quando previsto, adottate in relazione ai rischi connessi alle proprie lavorazioni in cantiere	<input type="checkbox"/> sì <input type="checkbox"/> no		
20	procedure complementari e di dettaglio richieste dal PSC, quando previsto	<input type="checkbox"/> sì <input type="checkbox"/> no		
21	elenco dei dispositivi di protezione individuale forniti ai lavoratori occupati in cantiere: verbali di consegna controfirmati dai dipendenti con loro copia del documento di riconoscimento allegati	<input type="checkbox"/> sì <input type="checkbox"/> no		
22	documentazione in merito all'informazione ed alla formazione fornite ai lavoratori occupati in cantiere (copia attestati o verbale di formazione dall'azienda fornitrice o costruttrice)	<input type="checkbox"/> sì <input type="checkbox"/> no		
23	piano operativo di sicurezza visionato dal RLS o dal RLST almeno 10 giorni prima dell'inizio dei lavori	<input type="checkbox"/> sì <input type="checkbox"/> no		
24	Elenco delle automezzi (camion, furgoni, betoniere, auto, etc.) con i relativi certificati di conformità e/o libretti di manutenzione	<input type="checkbox"/> sì <input type="checkbox"/> no		
25	Elenco degli impianti utilizzati nel cantiere con le relative certificazioni:	***	***	
a	libretti apparecchi di sollevamento (eventuali);	<input type="checkbox"/> sì <input type="checkbox"/> no		
b	verifica/collaudo/certificato di regolarità apparecchi di sollevamento (eventuali);	<input type="checkbox"/> sì <input type="checkbox"/> no		
c	libretti degli apparecchi a pressione (eventuali);	<input type="checkbox"/> sì <input type="checkbox"/> no		
d	verifica/collaudo/certificato di regolarità apparecchi a pressione (eventuali);	<input type="checkbox"/> sì <input type="checkbox"/> no		
e	libretti di eventuali altri mezzi meccanici ed elettrici impiegati nelle fasi lavorative;	<input type="checkbox"/> sì <input type="checkbox"/> no		
26	Cronoprogramma lavori relativo alla fase lavorativa prevista dal POS coordinato con le altre fasi lavorative in corso	<input type="checkbox"/> sì <input type="checkbox"/> no		
27	Grafico di organizzazione di cantiere aggiornato	<input type="checkbox"/> sì <input type="checkbox"/> no		
28	Relazione esaustiva sulle interferenze riscontrate dall'analisi congiunta di cronoprogramma e grafici	<input type="checkbox"/> sì <input type="checkbox"/> no		
29	Relazione esaustiva sulle modalità organizzative alternative adottate per le lavorazioni interferenti	<input type="checkbox"/> sì <input type="checkbox"/> no		
30	Elenco dei rifiuti prodotti ed integrazione al piano di gestione dei rifiuti in cantiere	***	***	
a	elenco tipologie dei materiali di risulta da smaltire	<input type="checkbox"/> sì <input type="checkbox"/> no		
b	copia contratto con ditta specializzata allo smaltimento, (se è un fornitore non deve partecipare ad alcuna delle lavorazioni)	<input type="checkbox"/> sì <input type="checkbox"/> no		
c	copia visura camerale nella quale si deve evincere che la ditta fornitrice può effettuare trasporto dei rifiuti per conto terzi	<input type="checkbox"/> sì <input type="checkbox"/> no		
d	copia formulario iniziale , successiva verifica del formulario con le quantità ed i visti delle varie discariche autorizzate	<input type="checkbox"/> sì <input type="checkbox"/> no		
31	copia tesserino delle vaccinazioni (antitetanica, etc.) per ogni operaio	<input type="checkbox"/> sì <input type="checkbox"/> no		
32	Esito delle visite mediche rilasciate annualmente dal medico competente per singolo operaio	<input type="checkbox"/> sì <input type="checkbox"/> no		
33	Registro infortuni	<input type="checkbox"/> sì <input type="checkbox"/> no		
34	copia del modello unilav (e/o RUL : registro unico lavoratori) e del libro unico del solo personale ex libro matricola;	<input type="checkbox"/> sì <input type="checkbox"/> no		
35	Presidi di pronto soccorso	<input type="checkbox"/> sì <input type="checkbox"/> no		
36	Registri di verifica attrezzature antincendio	<input type="checkbox"/> sì <input type="checkbox"/> no		
37	copia contratto subappaltato	<input type="checkbox"/> sì <input type="checkbox"/> no		
38	copia autorizzazione del subappaltato dal proprietario	<input type="checkbox"/> sì <input type="checkbox"/> no		
39	distacco operai: lettera della ditta discante con motivazioni del distacco	<input type="checkbox"/> sì <input type="checkbox"/> no		
40	turni di lavoro nei giorni festivi e/o notturni: verbale di riunione con firma di tutti gli operai in cui accettano di lavorare nei giorni festivi e/o notturni.	<input type="checkbox"/> sì <input type="checkbox"/> no		

Il presente piano è con:

ESITO : POSITIVO

☐ idoneo ad essere utilizzato in cantiere, pertanto la ditta può essere notificata

ESITO : NEGATIVO

☐ idoneo ad essere utilizzato in cantiere, pertanto si richiede all'impresa esecutrice di adeguarlo. Il Piano operativo di sicurezza adeguato dovrà essere consegnato al coordinatore per l'esecuzione prima dell'inizio dell'attività di cantiere.

Data, .....Il Coordinatore in fase d'esecuzione

### C - check list adempimenti a cantiere avviato

n.o.	adempimenti ad apertura cantiere e tenuta dello stesso durante tutte le fasi di lavoro	si	no	cr (con riserva)	na (non applicabile)	normativa
1	consegna della dichiarazione di conformità dell'impianto elettrico di cantiere completo degli allegati (schemi tecnici, descrizione materiali utilizzati, certificato di abilitazione installatore)					DM 37 del 22/1/08 (ex L. 46/90);
2	quadro elettrico di cantiere con prese interbloccate					
3	prolunghe elettriche con nomenclatura sotto al quadro dell'utensile che serve. Il cavo deve essere integro e tenuto quanto più possibile aereo					
4	consegna del modello B per messa a terra di cantiere, consegna dell'avvenuto inviare all'ISPESL del modello B					D.M. 519/93, ex L.46/90, e D.P.R. 447/91
5	cartello di segnalazione puntazza di messa a terra					
6	consegna delle schede di sicurezza dei materiali impiegati, esempio: guaine impermeabili, colle, prodotti in polvere (cementi, intonaci, miscele, etc.), vernici, agenti svernicianti, solventi, agenti chimici, etc.					
7	utilizzo di contenitori per stoccaggio dei materiali soggetti a dilavamento (sabbia, cemento, calcinacci sciolti, terreni sciolti, ecc.). Lo stoccaggio deve avvenire in zone delimitate e segnalate con apposito cartello di attenzione.					
8	utilizzo di cartelli per indicare ogni singolo materiale, nella relativa zona di stoccaggio					
9	utilizzo di sacchetti per smaltimento dei materiali, con cartello indicante il codice CER, esempio: plastica, legno, metalli, etc.. Lo stoccaggio deve avvenire in zone delimitate e segnalate con apposito cartello di attenzione.					
10	cartelli indicanti ogni singolo rifiuto differenziato, nella relativa zona di stoccaggio					
11	i prodotti chimici devono essere conservati in ambienti coperti ma areati (tettoie) e depositati in appositi contenitori. Lo stoccaggio deve avvenire in zone delimitate e segnalate con apposito cartello di attenzione.					
12	cartelli indicanti ogni singolo prodotto chimico, nella zona di stoccaggio					
13	utilizzo di protezioni (barriere antirumore, dissuasori ecc.) per attenuazioni di forti rumori					
14	elenco luoghi confinati e layout protezioni e divieti					
15	cartelli di pericolo dei luoghi confinati					
16	spogliatoio munito di split caldo/freddo: da verifica ug num. <b>Operai</b> = ____ => superficie spogliatorio > <b>mq</b>					
17	numero wc: ____, completi di: porta, allaccio in fogna o vasca di contenimento con svuotamento periodico (contratto), carta igienica, prodotti igienizzanti					
a	numero docce: ____, completi di: paravento (tendina o box), allaccio in fogna o vasca di contenimento con svuotamento periodico (contratto), boiler per acqua calda					
b	numero lavabi: ____, completi di: sapone, rotolo carta, allaccio in fogna o vasca di contenimento con svuotamento periodico (contratto).					
c	numero armadietti: ____, muniti di lucchetto, con doppio scomparto, sporco pulito. Panca adeguata per la seduta contemporanea di tutti gli operai					
d	prodotti igienizzanti per la pulizia dell'intero spogliatoio ed accessori: stracci e mazze per lavare a terra, detersivi, detergenti, scope (in apposito locale)					
18	numero 1 ufficio DL /CSE, in cui deve essere contenuta tutta la documentazione richiesta dal DL e dal CSE, prima e durante l'inizio dei lavori, firmata in originale, raccolta in apposito armadio. L'ufficio deve essere completo di scrivanie, sedie, split caldo freddo, raccolta indifferenziata.					
a	cassetta medica classe A ai sensi dlgs 81/2008					
b	cartello fuori dal locale che lo contiene (ufficio DL), che indica dov'è tenuta la cassetta					
c	estintore a polvere					
d	cartello fuori dal locale che contiene l'estintore (ufficio DL)					
19	faro o fari di cantiere, con certificato impianto					
20	luci di cantiere sempre accese (rosse, che contornano le cesate)					
21	consegna dei formulari trasporto a rifiuto, per carico e scarico, vistati dalla discarica (copia contratto con discarica), mensilmente. Autorizzazione conto terzi, visura camerale e contratto con ditta trasporti					parte IV titolo I del D.Lgs 152/2006 (già D.lgs 22/97) e smi
22	copia mensile del giornale di cantiere, con sopra indicato: mezzi impiegati, operai, persone terze entrate in cantiere non lavoranti e descrizione delle lavorazioni quotidiane.					
23	copia mensile del giornale di visita cantiere da tenere all'ingresso, compilato dal custode, con sopra indicato in ingresso ed uscita: mezzi, operai, persone terze entrate in cantiere non lavoranti.					
24	esposizione cartello di cantiere di dimensioni minime 1,00 x 2,00 m (per appalti pubblici entro 5 gg. dalla consegna dei lavori) indicante anche il nominativo del coordinatore in fase di progettazione e di esecuzione.					
25	installazione baracca refettorio o in alternativa contratto/convenzione con mensa limitrofa al cantiere					
26	autorizzazione ministeriale ponteggi metallici e libretti di montaggio e/o progettazione.					
27	PIMUS ed eventuale progetto per l'installazione ponteggi.					
28	verbale di corretta posa e consegna del ponteggio					
29	verbali di ispezione e/o verifiche rilasciati dal personale preposto all'attività di vigilanza e controllo.					

**AUTOCERTIFICAZIONE ANTIMAFIA**  
**(art. 88 co. 4-bis e art. 89 D. Lgs. 159/2011)**  
**Dichiarazione sostitutiva di certificazione e di atto notorio**  
(artt. 46 D.P.R. 28.12.2000 n. 445)

Spett. le                      UNIVERSITA' DEGLI STUDI DI ROMA TRE  
   Viale Ostiense 162-163 - Roma  
e p.c.                         Responsabile dei Lavori e Coordinatore

Il/La sottoscritto/a \_\_\_\_\_ nato/a a \_\_\_\_\_  
\_\_\_\_\_ il \_\_\_\_\_, residente a \_\_\_\_\_  
via \_\_\_\_\_ n. \_\_\_\_\_  
codice fiscale \_\_\_\_\_ documento n° \_\_\_\_\_ rilasciato da \_\_\_\_\_  
\_\_\_\_\_ in data \_\_\_\_\_ (che si allega in copia) in qualità  
di \_\_\_\_\_ dell'impresa \_\_\_\_\_ codice  
fiscale/partita IVA \_\_\_\_\_ avente la sede in \_\_\_\_\_ prov  
\_\_\_\_\_ indirizzo \_\_\_\_\_  
PEC \_\_\_\_\_,

- consapevole delle sanzioni penali richiamate dall'art. 76 del DPR 445/00 in caso di dichiarazioni mendaci;
- ai sensi e per gli effetti degli artt. 46 e 47 del citato DPR 445/00;
- sotto la propria responsabilità

**D I C H I A R A**

ai sensi della vigente normativa antimafia, che nei propri confronti non sussistono le cause di divieto, di decadenza o di sospensione previste dall'art. 67 del D.Lgs. n. 159/2011 e successive modificazioni ed integrazioni

\_\_\_\_\_ lì \_\_\_\_/\_\_\_\_/\_\_\_\_

IL DICHIARANTE

Alla presente si allega fotocopia di documento di riconoscimento legalmente valido.  
Esente da autentica della firma ai sensi art. 38 comma 3, D.P.R. 445/2000 e ss.mm.ii., esente da imposta di bollo ai sensi dell'art. 14, Tab. B D.P.R. 642/72.

## DICHIARAZIONE CONFLITTI D'INTERESSE

Spett. le                      UNIVERSITA' DEGLI STUDI DI ROMA  
    Viale Ostiense 162-163  
 e p.c.                         Responsabile dei Lavori e Coordinatore

Il/La sottoscritto/a \_\_\_\_\_ nato/a a \_\_\_\_\_  
 \_\_\_\_\_ (\_\_\_\_\_) il \_\_\_\_\_ Codice Fiscale/P.IVA \_\_\_\_\_  
 \_\_\_\_\_ Residente in \_\_\_\_\_ n. CAP \_\_\_\_\_  
 \_\_\_\_\_ Provincia (\_\_\_\_\_) Documento identificativo (tipo/n.) \_\_\_\_\_  
 \_\_\_\_\_ Rilasciato da \_\_\_\_\_ Scadenza \_\_\_\_\_  
 \_\_\_\_\_,

- ☐ in proprio, in quanto persona fisica;
- ☐ nella sua qualità di rappresentante della \_\_\_\_\_
- N. iscrizione CCIAA \_\_\_\_\_
- Codice Fiscale/P.IVA \_\_\_\_\_
- Indirizzo Sede legale (Località - CAP – Provincia) \_\_\_\_\_
- Appartenente al Gruppo \_\_\_\_\_
- Soggetta a direzione e coordinamento di \_\_\_\_\_

(A) **Dichiara** che, alla data della presente dichiarazione ed ai fini del processo di valutazione interno di UNIVERSITA' DEGLI STUDI DI ROMA TRE in materia di conflitti di interesse ed operazioni con parti correlate, nel contesto del conferimento dell'incarico di \_\_\_\_\_ da parte di UNIVERSITA' DEGLI STUDI DI ROMA TRE della stipula del contratto di subappalto per lavori \_\_\_\_\_:

- ☐ è "soggetto rilevante" (**A – vedi note a parte**) di UNIVERSITA' DEGLI STUDI DI ROMA TRE o nello svolgimento del suo processo produttivo (es. outsourcer) o un soggetto legato allo stesso da stretti legami, rapporti di correlazione o di partecipazione;
- ☐ è socio di UNIVERSITA' DEGLI STUDI DI ROMA TRE, appartiene al medesimo gruppo cui appartiene almeno un socio di UNIVERSITA' DEGLI STUDI DI ROMA TRE, come definito dalla normativa tempo per tempo vigente;
- ☐ rientra nella definizione di "parte correlata" (**B – vedi note a parte**) di UNIVERSITA' DEGLI STUDI DI ROMA TRE;
- ☐ non rientra in nessuna delle categorie indicate nei punti che precedono, ma che ha in essere (ovvero ha avuto in essere negli ultimi dodici mesi) esclusivamente i seguenti rapporti finanziari, operativi, contrattuali, lavorativi o di altra natura tra la sottoscritta ovvero Società appartenenti al Gruppo della sottoscritta ovvero la Società che esercita attività di direzione e coordinamento sulla \_\_\_\_\_

IL DICHIARANTE

Alla presente si allega fotocopia di documento di riconoscimento legalmente valido.  
 Esente da autentica della firma ai sensi art. 38 comma 3, D.P.R. 445/2000 e ss.mm.ii., esente da imposta di bollo ai sensi dell'art. 14, Tab. B D.P.R. 642/72.

sottoscritta e la UNIVERSITA' DEGLI STUDI DI ROMA TRE, i suoi soci, amministratori, direttori generali e sindaci, nonché con le società che li controllano o che sono da questi controllate o che sono a questi collegate o con i soggetti che sono con questi in stretti rapporti familiari:

---

---

---

---

**Allega** alla presente, oltre alla visura camerale, al fine di meglio chiarire i rapporti e le posizioni in essere, i documenti di seguito indicati:

---

---

---

---

---

---

---

---

- (B) Si impegna a fornire a UNIVERSITA' DEGLI STUDI DI ROMA TRE le informazioni che la stessa, indipendentemente da quanto sopra dichiarato ed allegato alla presente, dovesse ritenere utili o necessarie al fine della valutazione della sussistenza di una situazione di potenziale conflitto di interessi o alla ricorrenza di un'"operazione con parti correlate" **(C – vedi nota a parte)**.
- (C) Si impegna a comunicare prontamente a UNIVERSITA' DEGLI STUDI DI ROMA TRE ogni variazione delle informazioni di cui sopra.
- (D) Autorizza la SGR al trattamento dei dati e delle informazioni contenute nella presente e nei relativi allegati, ai sensi del D.Lgs. n. 196/2003.

\_\_\_\_\_ lì \_\_\_\_/\_\_\_\_/\_\_\_\_\_

IL DICHIARANTE

Alla presente si allega fotocopia di documento di riconoscimento legalmente valido.  
Esente da autentica della firma ai sensi art. 38 comma 3, D.P.R. 445/2000 e ss.mm.ii., esente da imposta di bollo ai sensi dell'art. 14, Tab. B D.P.R. 642/72.

## Organigramma UNIVERSITA' DEGLI STUDI DI ROMA TRE

**Soci:**

**Consiglio di Amministrazione:**

**Collegio Sindacale:**

### Note

**(A) Soggetto Rilevante:** uno qualsiasi dei seguenti soggetti, qualora sia coinvolto in attività che possono dare origine a conflitti di interesse, che abbia accesso a informazioni privilegiate o comunque ad altre informazioni confidenziali riguardanti clienti od operazioni con o per conto di clienti nell'ambito dell'attività svolta per conto di UNIVERSITA' DEGLI STUDI DI ROMA TRE:

- a) amministratore, sindaco, socio che in funzione della partecipazione detenuta possa trovarsi in una situazione di conflitto di interessi;
- b) dipendente della UNIVERSITA' DEGLI STUDI DI ROMA TRE nonché ogni altra persona fisica i cui servizi siano a disposizione e sotto il controllo della UNIVERSITA' DEGLI STUDI DI ROMA TRE e che partecipino alla prestazione del servizio di gestione collettiva svolto dalla UNIVERSITA' DEGLI STUDI DI ROMA TRE stessa;
- c) in presenza di deleghe di gestione riguardanti i fondi comuni di investimento, persona fisica che partecipi direttamente, presso UNIVERSITA' DEGLI STUDI DI ROMA TRE, alla prestazione della suddetta attività.

**(B) Una parte è correlata** "a un'entità se:

- (a) direttamente o indirettamente, attraverso uno o più intermediari, la parte:
  - (i) controlla l'entità, ne è controllata, oppure è soggetta al controllo congiunto (ivi incluse le entità controllanti, le controllate e le consociate);
  - (ii) detiene una partecipazione nell'entità tale da poter esercitare un'influenza notevole su quest'ultima; o
  - (iii) controlla congiuntamente l'entità;
- (b) la parte è una società collegata dell'entità;
- (c) la parte è una joint venture in cui l'entità è una partecipante;
- (d) la parte è uno dei dirigenti con responsabilità strategiche dell'entità o la sua controllante;
- (e) la parte è uno stretto familiare di uno dei soggetti di cui ai punti (a) o (d);
- (f) la parte è un'entità controllata, controllata congiuntamente o soggetta ad influenza notevole da uno dei soggetti di cui ai punti (d) o (e), ovvero tali soggetti detengono, direttamente o indirettamente, una quota significativa di diritti di voto; o
- (g) la parte è un fondo pensionistico per i dipendenti dell'entità, o di una qualsiasi altra entità ad essa correlata".

Il **controllo** è il potere di determinare le politiche finanziarie e gestionali di un'entità al fine di ottenerne i benefici dalla sua attività.

Il **controllo congiunto** è la condivisione, stabilita contrattualmente, del controllo su un'attività economica.

**L'influenza notevole** "è il potere di partecipare alla determinazione delle politiche finanziarie e gestionali di un'entità senza averne il controllo. Un'influenza notevole può essere ottenuta attraverso il possesso di azioni, tramite clausole statutarie o accordi".

I **dirigenti con responsabilità strategiche** sono quei soggetti che hanno il potere e la responsabilità, direttamente o indirettamente, della pianificazione, della direzione e del controllo delle attività dell'entità, compresi gli amministratori (esecutivi o meno) dell'entità stessa.

Si considerano **familiari stretti di un soggetto** "quei familiari che ci si attende possano influenzare, o essere influenzati, dal soggetto interessato nei loro rapporti con l'entità. Essi possono includere:

- (a) il convivente e i figli del soggetto;
- (b) i figli del convivente; e
- (c) le persone a carico del soggetto o del convivente.

**(C) Un'operazione con una parte correlata** "è un trasferimento di risorse, servizi o obbligazioni fra parti correlate, indipendentemente dal fatto che sia stato pattuito un corrispettivo".

**DICHIARAZIONE FORME DI CONTROLLO O DI COLLEGAMENTO  
AI SENSI DELL'ART.2359 C.C.**

Spett. le            UNIVERSITA' DEGLI STUDI DI ROMA TRE  
Viale Ostiense 162-163  
e p.c.                Responsabile dei Lavori e Coordinatore

Il/La sottoscritto/a \_\_\_\_\_ nato/a a \_\_\_\_\_  
\_\_\_\_\_ (\_\_\_\_\_) il \_\_\_\_\_ Codice Fiscale/P.IVA \_\_\_\_\_  
\_\_\_\_\_ Residente in \_\_\_\_\_ n. CAP \_\_\_\_\_  
\_\_\_\_\_ Provincia (\_\_\_\_\_) Documento identificativo (tipo/n.) \_\_\_\_\_  
\_\_\_\_\_ Rilasciato da \_\_\_\_\_ Scadenza \_\_\_\_\_  
\_\_\_\_\_

☐ in proprio, in quanto persona fisica;

☐ nella sua qualità di rappresentante della \_\_\_\_\_

N. iscrizione CCIAA \_\_\_\_\_

Codice Fiscale/P.IVA \_\_\_\_\_

Indirizzo Sede legale (Località - CAP – Provincia) \_\_\_\_\_

Appartenente al Gruppo \_\_\_\_\_

Soggetta a direzione e coordinamento di \_\_\_\_\_

**Dichiara**

- L'insussistenza di eventuali forme di controllo o di collegamento con \_\_\_\_\_ [titolare del subappalto- Appaltatore] ai sensi dell'art. 2359 c.c..

**Oppure**

- La sussistenza della seguente forma di controllo o collegamento con \_\_\_\_\_ [titolare del subappalto-Appaltatore] ai sensi dell'art. 2359 c.c.:

\_\_\_\_\_

\_\_\_\_\_ li \_\_\_\_/\_\_\_\_/\_\_\_\_

**IL DICHIARANTE**

Alla presente si allega fotocopia di documento di riconoscimento legalmente valido.  
Esente da autentica della firma ai sensi art. 38 comma 3, D.P.R. 445/2000 e ss.mm.ii., esente da imposta di bollo ai sensi dell'art. 14, Tab. B D.P.R. 642/72.

**DICHIARAZIONE di Idoneità dell'Impresa Esecutrice ai  
sensi del D. Lgs. 81/08 integrato con il D. Lgs. 106/09  
Art.90, comma 9, lettere a) e b)**

Spett. le                      UNIVERSITA' DEGLI STUDI DI ROMA TRE  
Viale Ostiense, 162-163 - Roma  
e p.c.                        Responsabile dei Lavori e Coordinatore

**OGGETTO:** Dichiarazione di Idoneità dell'impresa esecutrice ai sensi del D.Lgs. 81/08, integrato con il D. Lgs. 106/09 comma 9, lettere a) e b).

In relazione alla Vs. richiesta, il sottoscritto \_\_\_\_\_ in qualità di rappresentante legale dell'impresa \_\_\_\_\_.

**DICHIARA**

Che l'impresa medesima:

- 1    è iscritta alla C.C.I.A.A. di al n. \_\_\_\_\_;
- 2    applica ai lavoratori dipendenti il contratto collettivo nazionale;
- 3    rispetta gli obblighi assicurativi e previdenziali previsti dalle Leggi e dai contratti di lavoro.

Nota: Ogni riferimento al D. Lgs. 81/08 e da considerarsi integrato con le direttive del D. Lgs. 106/09.

\_\_\_\_\_ lì \_\_\_\_/\_\_\_\_/\_\_\_\_\_

IL DICHIARANTE

Alla presente si allega fotocopia di documento di riconoscimento legalmente valido.

Esente da autentica della firma ai sensi art. 38 comma 3, D.P.R. 445/2000 e ss.mm.ii., esente da imposta di bollo ai sensi dell'art. 14, Tab. B D.P.R. 642/72.

## DICHIARAZIONE DI EFFETTUAZIONE DEGLI ADEMPIMENTI PREVISTI DAL D. Lgs. 81/2008 integrato con il D. Lgs. 106/09

Spett. le                      UNIVERSITA' DEGLI STUDI DI ROMA TRE  
Viale Ostiense ,162-163 - Roma  
e p.c.                        Responsabile dei Lavori e Coordinatore

**OGGETTO:** Dichiarazione di effettuazione degli adempimenti previsti dal D. Lgs. 81/2008 integrato con il D. Lgs. 106/09.

In relazione alla Vs. richiesta, il sottoscritto \_\_\_\_\_ in qualità di rappresentante legale dell'impresa \_\_\_\_\_.

### DICHIARA

1. di aver effettuato tutti gli adempimenti previsti dal D. Lgs. 81/2008 e successive modifiche ed integrazioni ed in particolare di aver predisposto il documento di valutazione dei rischi (o autocertificazione, previa valutazione dei rischi) ai sensi D. Lgs. 81/2008 integrato con il D. Lgs. 106/09;
2. di aver comunicato il nominativo del R.S.P.P. agli enti controllo;
3. di aver nominato il Medico di competenze(se necessario);
4. di aver designato i lavoratori incaricati dell'attuazione delle misure di prevenzione incendi e lotta antincendio, di evacuazione dei lavoratori in caso di pericolo grave ed immediato, di salvataggio, di pronto soccorso e, comunque, di gestione delle emergenze;
5. di aver informato e formato i propri dipendenti sui rischi per la salute e la sicurezza specifici dell'attività dell'impresa, nonché in particolare su quelli indicati nel piano di sicurezza e coordinamento;
6. di aver consegnato a tutti i lavoratori i D.P.I. necessari per le proprie mansioni e di averli adeguatamente formati sul relativo uso.

Nota: Ogni riferimento al D. Lgs. 81/08 e da considerarsi integrato con le direttive del D. Lgs. 106/09

\_\_\_\_\_ li \_\_\_\_/\_\_\_\_/\_\_\_\_\_

IL DICHIARANTE

Alla presente si allega fotocopia di documento di riconoscimento legalmente valido.

Esente da autentica della firma ai sensi art. 38 comma 3, D.P.R. 445/2000 e ss.mm.ii., esente da imposta di bollo ai sensi dell'art. 14, Tab. B D.P.R. 642/72.

## DICHIARAZIONE SOSTITUTIVA DELL'ATTO DI NOTORIETA'

relativa al contratto collettivo stipulato dalle organizzazioni sindacali comparativamente più rappresentative, applicato ai lavoratori dipendenti in riferimento all'art.90 comma 9, lettere b), D.Lgs 81/08 e s.m.i

Spett. le UNIVERSITA' DEGLI STUDI DI ROMA TRE

Viale Ostiense, 162-163 - Roma

e p.c. Responsabile dei Lavori e Coordinatore

Il/La sottoscritto/a \_\_\_\_\_ nato/a a \_\_\_\_\_  
\_\_\_\_\_ (\_\_\_\_\_) il \_\_\_\_\_ Codice Fiscale/P.IVA \_\_\_\_\_  
\_\_\_\_\_ Residente in \_\_\_\_\_ n. CAP \_\_\_\_\_  
\_\_\_\_\_ Provincia (\_\_\_\_\_) Documento identificativo (tipo/n.) \_\_\_\_\_  
\_\_\_\_\_ Rilasciato da \_\_\_\_\_ Scadenza \_\_\_\_\_  
\_\_\_\_\_

- ☐ in proprio, in quanto persona fisica;
- ☐ nella sua qualità di rappresentante della \_\_\_\_\_  
N. iscrizione CCIAA \_\_\_\_\_  
Codice Fiscale/P.IVA \_\_\_\_\_  
Indirizzo Sede legale (Località - CAP - Provincia) \_\_\_\_\_  
Appartenente al Gruppo \_\_\_\_\_  
Soggetta a direzione e coordinamento di \_\_\_\_\_

### Dichiara

Che il Contratto Collettivo Nazionale Applicato (CCNL) è:

- ☐ Edilizia industriale
- ☐ Edilizia cooperative
- ☐ Edilizia piccola industria
- ☐ Edilizia Artigiani
- ☐ Diversi

Che i dati riportati sono veritieri e comunque si impegna a fornire su richiesta copia dei documenti comprovanti le indicazioni contenute nella presente dichiarazione.

\_\_\_\_\_ li \_\_\_\_/ \_\_\_\_/ \_\_\_\_\_

IL DICHIARANTE

Alla presente si allega fotocopia di documento di riconoscimento legalmente valido.

Esente da autentica della firma ai sensi art. 38 comma 3, D.P.R. 445/2000 e ss.mm.ii., esente da imposta di bollo ai sensi dell'art. 14, Tab. B D.P.R. 642/72.

**di non essere oggetto di provvedimenti di sospensione o interdittivi di cui all'art. 14 D.Lgs. 81/08 e s.m.i**

e p.c. Responsabile dei Lavori e Coordinatore

Visto l'all. XVII, punto 1, lett. d), D.Lgs 09.04.2008, n°81 e s.m.i,

## DICHIARA

di non essere oggetto di provvedimenti di sospensione o interdittivi di cui all'art. 14 , comma 1, D.Lgs. 81/08.

11 / 11

IL DICHIARANTE

Alla presente si allega fotocopia di documento di riconoscimento legalmente valido.  
Esente da autentica della firma ai sensi art. 38 comma 3, D.P.R. 445/2000 e ss.mm.ii., esente da imposta di bollo ai sensi dell'art. 14, Tab. B D.P.R. 642/72.

## DICHIARAZIONE INSUSSISTENZA CAUSE OSTATIVE

Spett. le            UNIVERSITA' DEGLI STUDI DI ROMA TRE  
                          Viale Ostiense, 162-163  
 e p.c.              Responsabile dei Lavori e Coordinatore

Il/La sottoscritto/a \_\_\_\_\_ nato/a a \_\_\_\_\_  
 \_\_\_\_\_ (\_\_\_\_\_) il \_\_\_\_\_ Codice Fiscale/P.IVA \_\_\_\_\_  
 \_\_\_\_\_ Residente in \_\_\_\_\_ n. CAP \_\_\_\_\_  
 \_\_\_\_\_ Provincia (\_\_\_\_\_) Documento identificativo (tipo/n.) \_\_\_\_\_  
 \_\_\_\_\_ Rilasciato da \_\_\_\_\_ Scadenza \_\_\_\_\_  
 \_\_\_\_\_,

- ☐ in proprio, in quanto persona fisica;
- ☐ nella sua qualità di rappresentante della \_\_\_\_\_
- N. iscrizione CCIAA \_\_\_\_\_
- Codice Fiscale/P.IVA \_\_\_\_\_
- Indirizzo Sede legale (Località - CAP – Provincia) \_\_\_\_\_
- Appartenente al Gruppo \_\_\_\_\_
- Soggetta a direzione e coordinamento di \_\_\_\_\_

### Dichiara

- [in caso di Ditta subappaltatrice già iscritta all'Albo Fornitori SGR]  
 Che tutta la documentazione richiesta dall'Albo Fornitori di \_\_\_\_\_ in fase di qualifica risulta aggiornata.

### Ovvero

[in caso di Ditta subappaltatrice/Appaltatrice non iscritta all'Albo Fornitori di \_\_\_\_\_]

- L'insussistenza di eventi pregiudizievoli (protesti, procedure fallimentari o concorsuali);
- [nel caso di ditta subappaltatrice, altrimenti barrare] di non aver applicato un ribasso superiore al 20% delle prestazioni affidate,
- [nel caso di Ditta subappaltatrice che presenta Società fiduciarie tra le proprie controllanti/collegate]  
 Che i soggetti fiducianti/titolari effettivi sono: \_\_\_\_\_;
- L'insussistenza irregolarità fiscali e/o contributive;
- L'insussistenza di soggetti nei cui confronti è stata pronunciata sentenza di condanna definitiva;
- L'insussistenza di soggetti nei cui confronti è stata emessa sentenza anche non passata in giudicato per reati di associazione a delinquere, corruzione, truffa o riciclaggio;
- L'insussistenza di eventuale status di Fornitore "revocato" e/o in black list, ricevuto in passato.

\_\_\_\_\_ li \_\_\_\_/\_\_\_\_/\_\_\_\_

IL DICHIARANTE

Alla presente si allega fotocopia di documento di riconoscimento legalmente valido.

Esente da autentica della firma ai sensi art. 38 comma 3, D.P.R. 445/2000 e ss.mm.ii., esente da imposta di bollo ai sensi dell'art. 14, Tab. B D.P.R. 642/72.

## DICHIARAZIONE DEL RAPPRESENTANTE DEI LAVORATORI PER LA SICUREZZA DI PRESA VISIONE DEL PIANO

Spett. le                      UNIVERSITA' DEGLI STUDI DI ROMA TRE  
Viale Ostiense 162-163

e p.c.                      Responsabile dei Lavori e Coordinatore

**OGGETTO:**      **Dichiarazione del R.L.S. di presa visione del Piano di sicurezza e coordinamento.**

Il sottoscritto \_\_\_\_\_, nato a \_\_\_\_\_ il \_\_\_\_\_ e  
residente in \_\_\_\_\_

in qualità di R.L.S., avente giusto attestato di formazione e nomina, dell'impresa

\_\_\_\_\_

### DICHIARA

Di aver preso visione del Piano di sicurezza e coordinamento relativo al cantiere sito in via  
\_\_\_\_\_.

Nota: Ogni riferimento al D. Lgs. 81/08 e da considerarsi integrato con le direttive del D. Lgs. 106/09

\_\_\_\_\_ lì \_\_\_\_/\_\_\_\_/\_\_\_\_\_

IL DICHIARANTE

Alla presente si allega fotocopia di documento di riconoscimento legalmente valido.

Esente da autentica della firma ai sensi art. 38 comma 3, D.P.R. 445/2000 e ss.mm.ii., esente da imposta di bollo ai sensi dell'art. 14, Tab. B D.P.R. 642/72.

## DICHIARAZIONE DELL'ORGANICO MEDIO ANNUO

(ai sensi dell'art. 90. comma 9, lettera b), D.Lgs. 09.04.2008, n°81)

Spett. le UNIVERSITA' DEGLI STUDI DI ROMA TRE  
Viale Ostiense, 162-163

e p.c. Responsabile dei Lavori e Coordinatore

Il/La sottoscritto/a \_\_\_\_\_ nato/a a \_\_\_\_\_  
\_\_\_\_\_ (\_\_\_\_\_) il \_\_\_\_\_ Codice  
Fiscale/P.IVA \_\_\_\_\_ residente in \_\_\_\_\_ domiciliato per la  
carica \_\_\_\_\_ ricoperta \_\_\_\_\_ in \_\_\_\_\_ alla  
via \_\_\_\_\_ Tel \_\_\_\_\_ nella qualità di datore di lavoro dell'impresa  
\_\_\_\_\_ Documento identificativo (tipo/n.)  
\_\_\_\_\_ Rilasciato da \_\_\_\_\_ Scadenza  
\_\_\_\_\_,

### DICHIARA

Che per l'appalto \_\_\_\_\_

La durata presunta dei lavori (giorni) \_\_\_\_\_ dal \_\_\_\_\_ al \_\_\_\_\_

L'importo presunto dei lavori è € \_\_\_\_\_

Gli addetti in azienda sono n° \_\_\_\_\_

Dirigenti \_\_\_\_\_

Totale operai n° \_\_\_\_\_ di cui 4°liv n° \_\_\_\_\_; 3° liv n° \_\_\_\_\_; 2° liv n° \_\_\_\_\_; 1° liv n° \_\_\_\_\_

Organico medio annuo \_\_\_\_\_ (riferito all'anno precedente al rilascio della dichiarazione)

Organico medio previsto per il cantiere di che trattasi \_\_\_\_\_

\_\_\_\_\_ li \_\_\_\_/\_\_\_\_/\_\_\_\_

IL DICHIARANTE

Alla presente si allega fotocopia di documento di riconoscimento legalmente valido.  
Esente da autentica della firma ai sensi art. 38 comma 3, D.P.R. 445/2000 e ss.mm.ii., esente da  
imposta di bollo ai sensi dell'art. 14, Tab. B D.P.R. 642/72.

## DICHIARAZIONE CONGIUNTA

Spett. le CSE \_\_\_\_\_

Via \_\_\_\_\_ - \_\_\_\_\_

A) Il/La sottoscritto/a \_\_\_\_\_ nato/a a \_\_\_\_\_ (\_\_\_\_\_)  
 il \_\_\_\_\_ Codice Fiscale/P.IVA \_\_\_\_\_  
 Residente in \_\_\_\_\_ n. CAP \_\_\_\_\_ Provincia (\_\_\_\_\_)  
 Documento identificativo (tipo/n.) \_\_\_\_\_  
 Rilasciato da \_\_\_\_\_ Scadenza \_\_\_\_\_,

☐ in proprio, in quanto persona fisica;

☐ nella sua qualità di rappresentante  
 dell'impresa \_\_\_\_\_ **(appaltatrice dei lavori della proprietà)**

N. iscrizione CCIAA \_\_\_\_\_

Codice Fiscale/P.IVA \_\_\_\_\_

Indirizzo Sede legale (Località - CAP – Provincia) \_\_\_\_\_

Soggetta a direzione e coordinamento di \_\_\_\_\_

B) Il/La sottoscritto/a \_\_\_\_\_ nato/a a \_\_\_\_\_ (\_\_\_\_\_)  
 il \_\_\_\_\_ Codice Fiscale/P.IVA \_\_\_\_\_  
 Residente in \_\_\_\_\_ n. CAP \_\_\_\_\_ Provincia (\_\_\_\_\_)  
 Documento identificativo (tipo/n.) \_\_\_\_\_  
 Rilasciato da \_\_\_\_\_ Scadenza \_\_\_\_\_,

☐ in proprio, in quanto persona fisica;

☐ nella sua qualità di rappresentante  
 dell'impresa \_\_\_\_\_ **(appaltatrice dei lavori del conduttore)**

N. iscrizione CCIAA \_\_\_\_\_

Codice Fiscale/P.IVA \_\_\_\_\_

Indirizzo Sede legale (Località - CAP – Provincia) \_\_\_\_\_

Soggetta a direzione e coordinamento di \_\_\_\_\_

### DICHIARANO

Che le lavorazioni si effettueranno in tempi diversi e con attrezzature differenti, ossia mai contemporaneamente, tra le imprese della proprietà e le imprese del conduttore al fine di non creare mai interferenze tra le stesse o pericolo.

\_\_\_\_\_ lì \_\_\_\_/\_\_\_\_/\_\_\_\_

I DICHIARANTI

Alla presente si allega fotocopia di documento di riconoscimento legalmente valido.

Esente da autentica della firma ai sensi art. 38 comma 3, D.P.R. 445/2000 e ss.mm.ii., esente da imposta di bollo ai sensi dell'art. 14, Tab. B D.P.R. 642/72.

## DICHIARAZIONE PER CONSENSO ALL'UTILIZZO DELLA CANTIERIZZAZIONE AD ALTRA DITTA

Spett. le \_\_\_\_\_

e p.c. Responsabile dei Lavori e Coordinatore

Il/La sottoscritto/a \_\_\_\_\_ nato/a a \_\_\_\_\_  
 \_\_\_\_\_ (\_\_\_\_\_) il \_\_\_\_\_ Codice Fiscale/P.IVA \_\_\_\_\_  
 \_\_\_\_\_ Residente in \_\_\_\_\_ n. CAP \_\_\_\_\_  
 \_\_\_\_\_ Provincia (\_\_\_\_\_) Documento identificativo (tipo/n.) \_\_\_\_\_  
 \_\_\_\_\_ Rilasciato da \_\_\_\_\_ Scadenza \_\_\_\_\_

☐ in proprio, in quanto persona fisica;

☐ nella sua qualità di rappresentante della ditta

N. iscrizione CCIAA \_\_\_\_\_

Codice Fiscale/P.IVA \_\_\_\_\_

Indirizzo Sede legale (Località - CAP – Provincia) \_\_\_\_\_

Appartenente al Gruppo \_\_\_\_\_

Soggetta a direzione e coordinamento di \_\_\_\_\_

### AUTORIZZA

**La ditta** \_\_\_\_\_

N. iscrizione CCIAA \_\_\_\_\_

Codice Fiscale/P.IVA \_\_\_\_\_

Indirizzo Sede legale (Località - CAP – Provincia) \_\_\_\_\_

all'utilizzo della cantierizzazione esistente: ufficio, spogliatoio, lavabi, docce, refettorio, wc

\_\_\_\_\_ li \_\_\_\_/\_\_\_\_/\_\_\_\_

IL DICHIARANTE

Alla presente si allega fotocopia di documento di riconoscimento legalmente valido.  
 Esente da autentica della firma ai sensi art. 38 comma 3, D.P.R. 445/2000 e ss.mm.ii., esente da imposta di bollo ai sensi dell'art. 14, Tab. B D.P.R. 642/72.